生保労連

地域の安全を見守る運動

日々の活動や生活の中で目配り・気配り・心配りを！

生保労連はオレンジリボン運動（子ども虐待防止）に参加しています

地域の安全を見守る運動（見守り運動）とは？

日々の活動や生活の中で、ちょっとした見守りの意識をもつことで、地域の安全に貢献する生保労連の運動です。異変に気づいたら行政などに連絡しましょう！

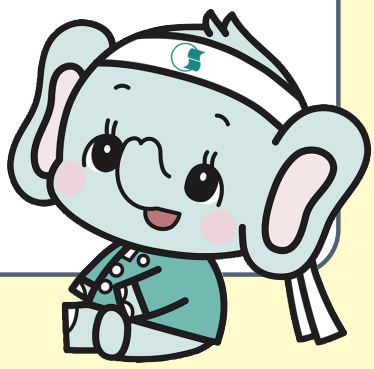

生保労連公式キャラクター　ぱおん®

全国生命保険労働組合連合会（生保労連）

HP 公式ホームページ http://www.liu.or.jp/　t 公式Twitter @seiho_roren

2018.5